

あなたが選ぶ「日本の灯台50選」

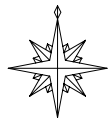
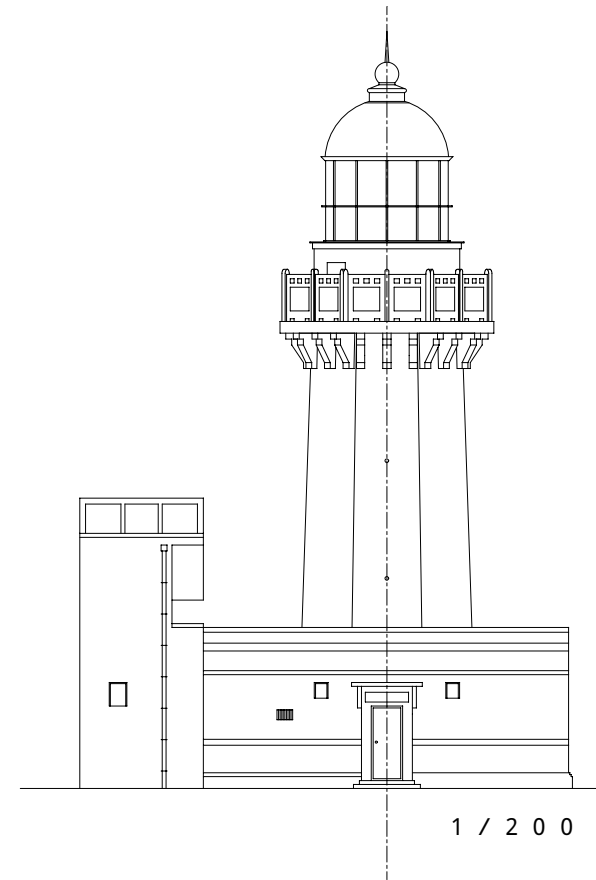
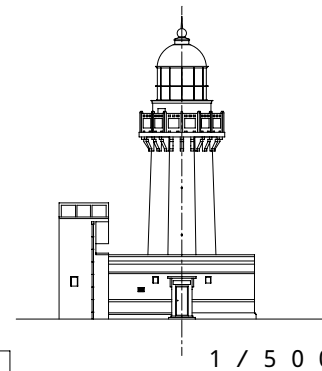
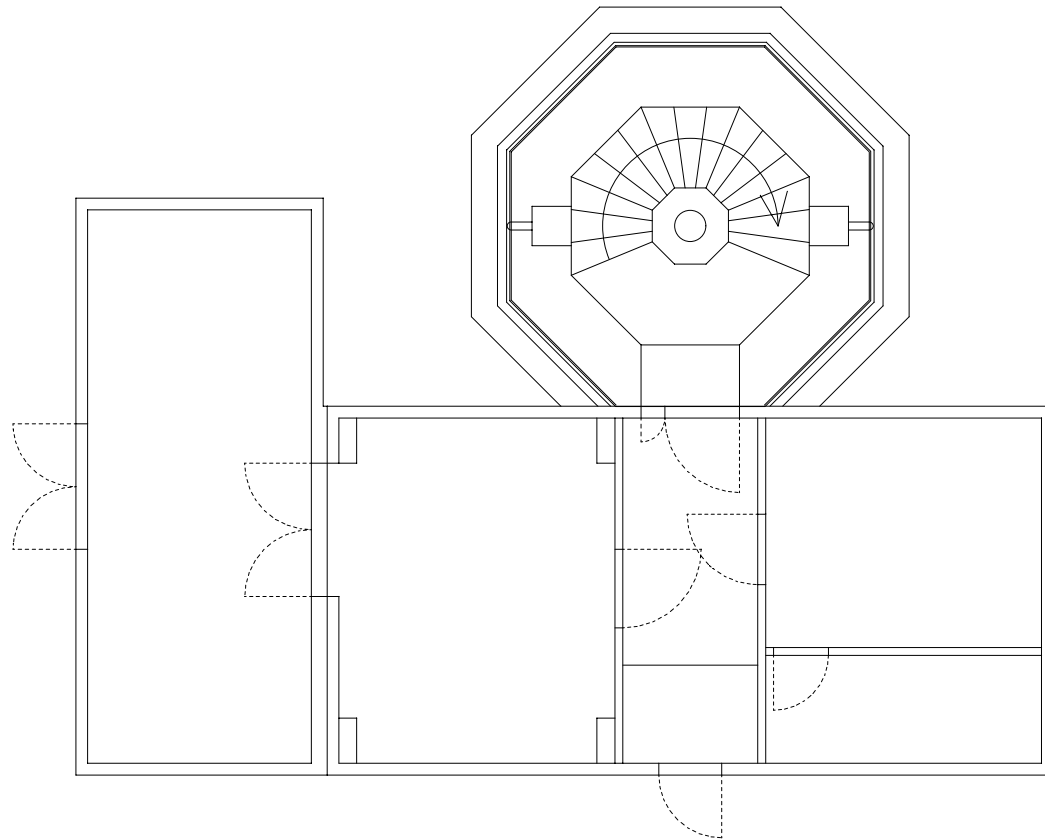

ペーパークラフト NO.53

佐田岬灯台 sada-misaki S,1/100

愛媛県西宇和郡三崎町(佐田岬)

灯台の大きさ

高さ：建物 15.1m 光り 水面から48.7m

灯塔の太さ：八角筒形 4.6m

光りのとどく距離：19.0海里(約35Km)

光りかた：46万カデラ 20秒に3回白く光る(第三等群閃レンズ)

設置年月：大正 7年 4月 1日

山折り線

谷折り線

のりしろ

灯ろう

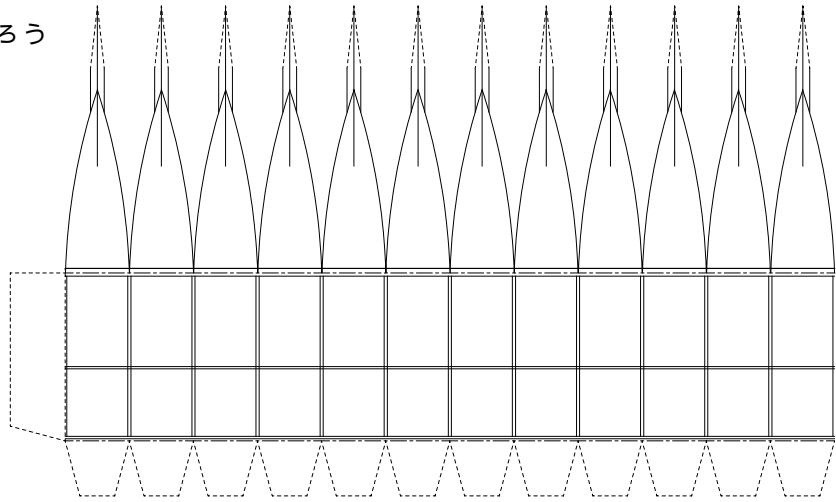

地覆

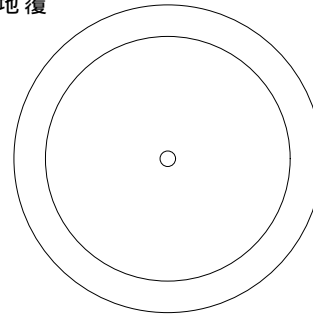

灯ろう上部ひさし

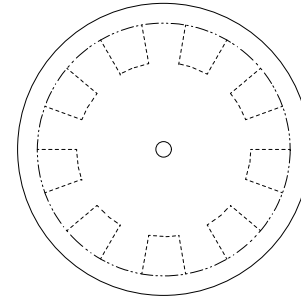

胴壁

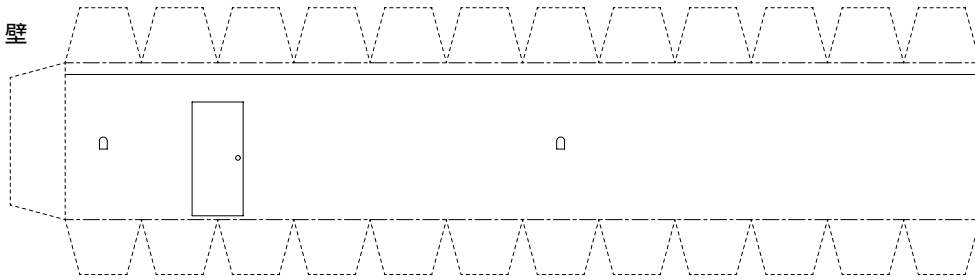

折り曲げ方

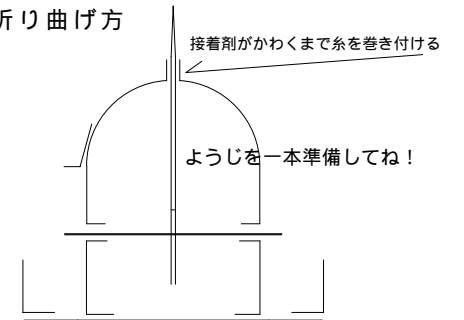

手摺

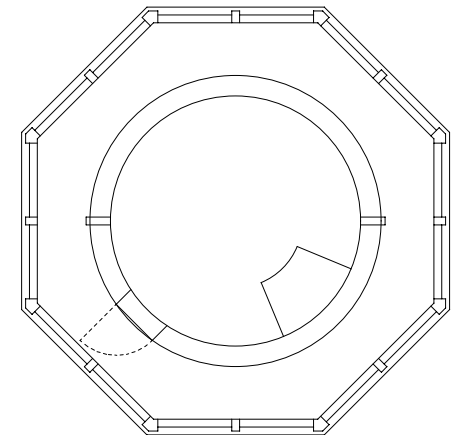
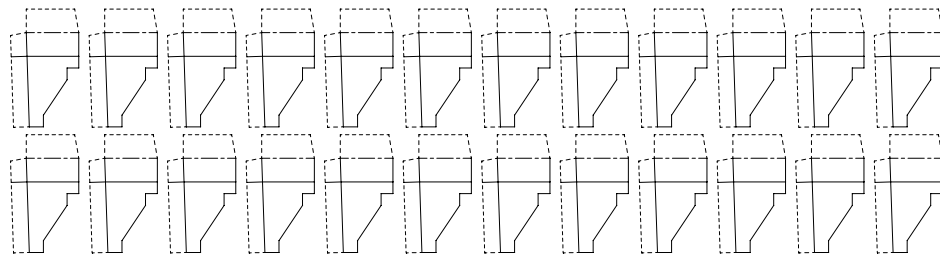
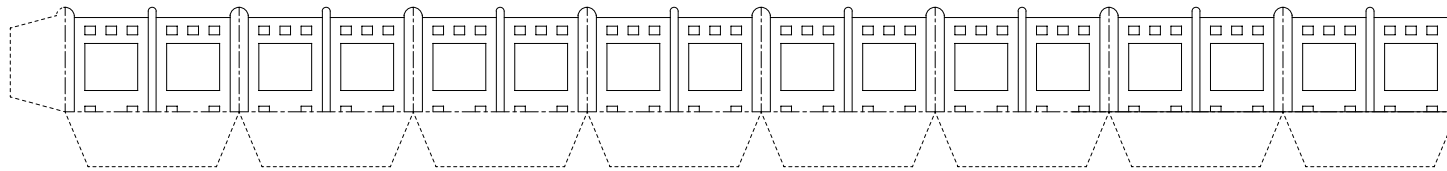

灯塔

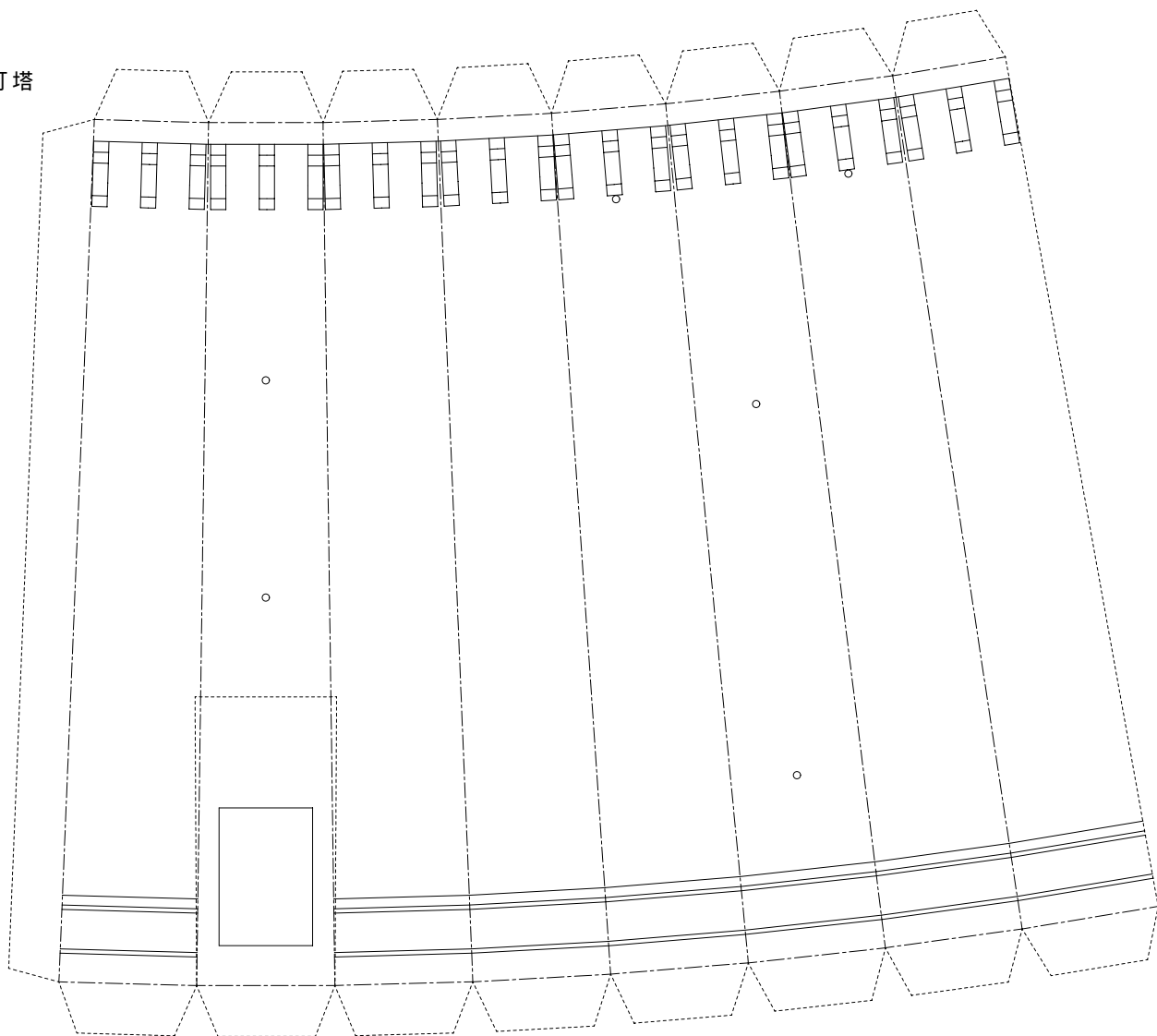

屋根

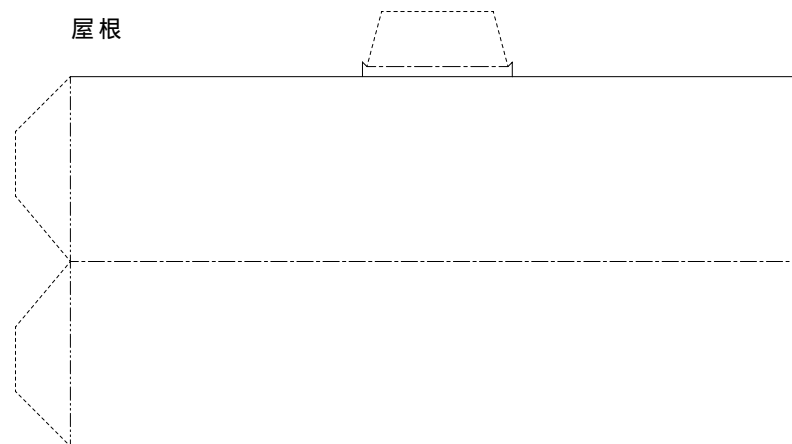

屋根

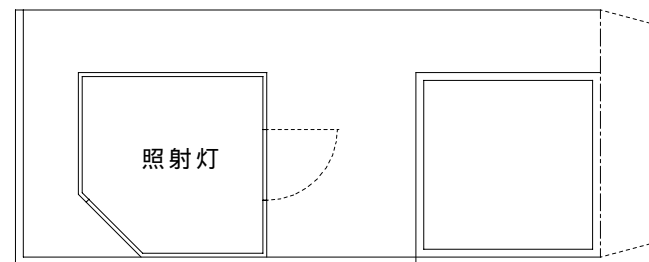

照射灯

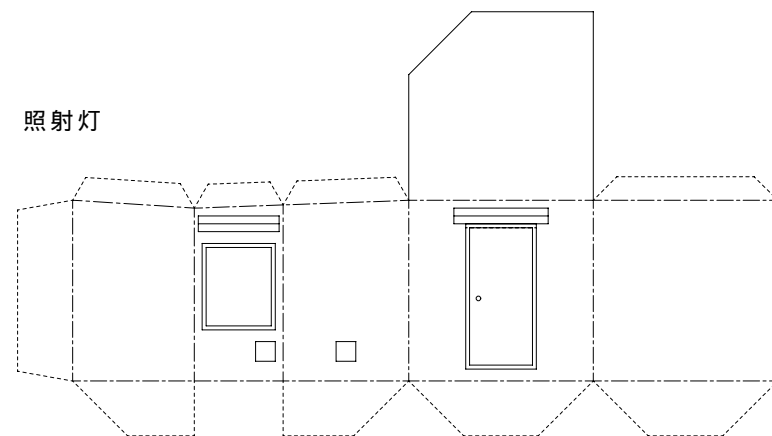

付属舎壁

